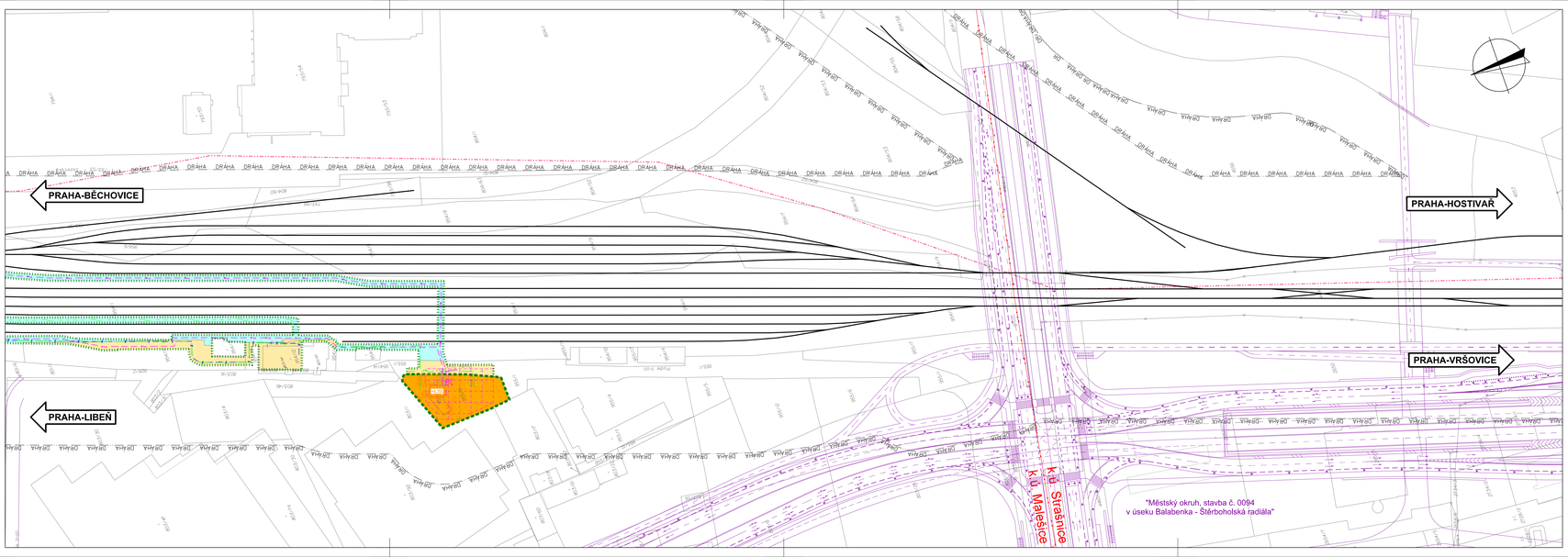

LEGENDA:

- nový železniční svršek a spodek
- směrová a výšková úprava koleje
- rušené koleje - demolice
- mostní konstrukce
- souvislejší stavební objekty
- souvislejší stavby nebo stavby jiného investora
- trolleybus
- příčné a podélné svody
- trolleyd nad svodem
- prodloužení stávajícího odvodnění
- nová podélná vodovod
- nová podélná kanalizace
- nová podélná zabezpečovacích kabelů - podzemní
- nová podélná zabezpečovacích kabelů - nadzemní
- nová podélná silnoproudých kabelů - podzemní
- nová podélná silnoproudých kabelů - nadzemní
- nová podélná vn kabelů - podzemní
- nová podélná vn kabelů - nadzemní
- nová podélná nn kabelů - podzemní
- nová podélná nn kabelů - nadzemní
- nová podélná EOV kabelů
- nová podélná plynovod
- nová podélná NTL plynovod
- nová podélná STL plynovod
- nová podélná VTL plynovod
- kabelové přechody
- protihlukové stěny
- trakční stožáry
- trvalý zábor (obvod stavby)
- dočasný zábor (obvod staveniště)
- nově navržený obvod dráhy
- nová navržená hranice ochr. pásma dráhy
- ostatní - oddělovací - zvýšené nebezpečné prostory budov
- maximální výška stavby (výška stavby od úrovně terénu)

DRAHA DRAHA

HZ XXX

LEGENDA STÁVAJÍCÍ SITUACE:

- stávající koleje
- stávající obvod dráhy
- stávající hranice ochr. pásma dráhy
- stávající hranice ochr. pásma památkové rezervace
- hranice pozemku KN
- hranice vnitřní kresby KN
- hranice katastrálního území

LEGENDA PLOCH:

- technická ochrana svahu
- demolice
- provizorní příjezdová komunikace (panelové)
- zařízení staveniště (ZS)
- trvalý zábor - nabytvatel ČR - SŽDC s.o.
- dočasný zábor nad 1 rok
- dočasný zábor do 1 roku
- dotčené pozemky s právem hospodaření pro SŽDC s.o.
- dotčené pozemky ve vlastnictví ČD a.s. určené k převodu na SŽDC s.o. v rámci GMVŽST

Pozn.: Seznam pozemků podle katastru nemovitostí, na kterých se stavba umisťuje, je uveden v části dokumentace L2 Majetkoprávní část.

KLAD VÝKRESŮ

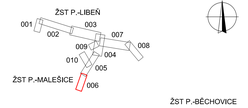

Výškový systém Bpv
Souřadný systém S-JTSK

Přehled revizí přílohy

Rev.	Datum	Vypracoval	Popis obsahu revize	Kontr.	Schv.
01	28.02.2021	,INo	Zapracování připomínek z projednání	MBa	MBa

Objednatel

SPRÁVA ŽELEZNIČNÍ DOPRAVNÍ CESTY

Správa železniční dopravní cesty, státní organizace
Dlážděná 1003/7, CZ 110 00 Praha 1
Stavební správa západ
Sokolovská 1955/278, CZ 190 00 Praha 9
www.szdc.cz

Zhotovitel

MOTT MACDONALD

Mott MacDonald CZ, spol. s r.o.
Národní 984/15
CZ 110 00 Praha 1
+420 221 412 800
www.mottmac.com

Zpracovatel části

MOTT MACDONALD

Mott MacDonald CZ, spol. s r.o.
Národní 984/15
CZ 110 00 Praha 1
+420 221 412 800
www.mottmac.com

Akce

Modernizace traťového úseku Praha-Libeň - Praha-Malešice, I. stavba

Část dokumentace

C SITUAČNÍ VÝKRESY
C.2 Katastrální situační výkres

Název přílohy

Situace ŽST Praha-Malešice, km 4,2 - 4,9

Stupeň dokumentace	DUR
Měřítko	1 : 1 000
Formát	6 A4
Datum	vlč výše

Manažer projektu	Ing. J. Nový	Vypracoval	Ing. J. Nový
Garant profese	Ing. A. Kuna	Kontroloval	Ing. M. Babič
Odpov. projektant	Ing. A. Kuna	Schválil	Ing. M. Babič

Číslo dokumentu	Revize	Část dokumentace	Číslo přílohy
401902-MMCZ-KAT-C_2-006	01	C.2	006

© Mott MacDonald
Tento dokument nesmí být jakkoliv použit nebo zveřejněn bez předchozího souhlasu Zhotovitele a osoby, která si jeho zpracování objednala.